

PROGRAMA ESPECIAL EMPRESA 2017

Programa para empresas diseñado para satisfacer las necesidades de nuestros clientes en viaje de negocios.

| H10 HOTELS | DUI TEMPORADA BAJA* | DUI TEMPORADA ALTA* |
|---|------------------------|------------------------|
| BARCELONA | | |
| H10 Itaca **** | 89 € | 115 € |
| H10 Marina Barcelona **** | 89 € | 125 € |
| H10 Casanova **** | 89 € | 130 € |
| H10 Raco Del Pi *** | | |
| H10 Catalunya Plaza "Boutique hotel" | 119 € | 140 € |
| H10 Universitat**** | | |
| H10 Montcada "Boutique hotel" | | |
| H10 Art Gallery ****s | 119 € | 150 € |
| H10 Urquinaona Plaza **** | 119 € | 169 € |
| H10 Metropolitan ****s | 139 € | 169 € |
| H10 Cubik ****s | | |
| H10 Port Vell ****s | 145 € | 169 € |
| H10 Casa Mimosa ****s | | 175 € |
| The One Barcelona by H10 hotels *****GL | *MTD – 10% DTO | |
| MADRID | | |
| H10 Villa De La Reina **** | 105 € | 135 € |
| H10 Puerta de Alcalá **** | | |
| H10 Tribeca **** | 99 € | 130 € |
| SEVILLA | | |
| H10 Corregidor "Boutique hotel" | MTD* (Máx. 75 €) | MTD* (Máx. 105 €) |
| BERLIN | | |
| H10 Berlin Ku'damm**** | 95 € | 105 € |
| ROMA | | |
| H10 Roma Città**** | 100 € | 120 € |
| LONDRES | | |
| H10 London Waterloo**** | 160 £ | 160 £ |
| LISBOA | | |
| H10 Duque De Loulé ****s "Boutique hotel" | 99 € | 120 € |

- ✓ **MTD***: Mejor Tarifa Disponible en la web de H10 HOTELS.
- ✓ Tarifas válidas hasta el **31 de diciembre 2017**.

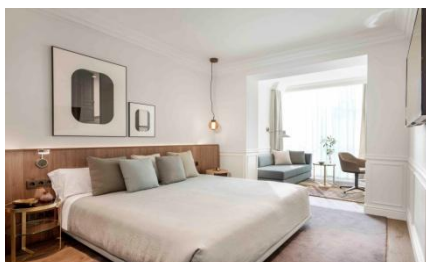

PERSONAS DE CONTACTO:

Daniel Borrego
Romà Rodríguez
Sonia Machado

daniel.borrego@h10hotels.com
corporate@h10hotels.com
corporate.mad@h10hotels.com

Móvil. 690 862 906
Móvil. 690 862 928
Móvil. 628 813 267



CONDICIONES

- ✓ Todas las **tarifas** son por habitación y por noche. **Incluyen IVA y DESAYUNO BUFFET.**
- ✓ Suplemento de **20 €** en **habitación DOBLE**. Suplemento de **10 €** en habitación **DOBLE en Hotel H10 Corregidor.**
- ✓ Tasa turística no incluida y pago directo en el hotel (en caso se aplique).
- ✓ Tarifas no válidas para grupos de más de 6 habitaciones (consultar condiciones especiales con el hotel).
- ✓ **Temporada Baja:** de 01 de Enero a 28 de Febrero (en **H10 Itaca****** hasta 31 de Marzo) y de 15 Noviembre a 31 de Diciembre. **Madrid:** de 01 de Enero a 28 de Febrero, de 01 de Julio al 3 de Septiembre; de 1 a 31 de Diciembre. **Sevilla:** de 01 de Enero a 15 de Marzo; de 01 de Julio a 31 de Agosto; de 15 Noviembre a 31 de Diciembre.
- ✓ **Temporada Alta:**
Marzo, Abril, Mayo, Junio, Julio y Agosto (Según destinos), Septiembre, Noviembre.

En **periodos de ferias, eventos especiales, eventos deportivos, puentes y festivos locales/nacionales**, consultar suplementos.

AMENITIES EXCLUSIVAS PARA NUESTROS CLIENTES DE EMPRESA

Desayuno Incluido



Todos

Albornoz & Zapatillas



Todos

Bienvenida



Todos

Gimnasio & SPA



H10 Marina Barcelona
H10 Berlin Ku'Damm

Parking



a consultar

CONTACTO

Contacto departamento comercial por hotel:

| H10 HOTELS | EMAILS | CONTACTO |
|---|--|---------------------|
| H10 Itaca **** | comercial.hi@h10hotels.com | Vanessa Bajo |
| H10 Marina Barcelona **** | comercial.hmb@h10hotels.com | Esther Puig |
| H10 Casanova **** | comercial.hcb@h10hotels.com | Laia Papiol |
| H10 Raco Del Pi *** | reservas.hra@h10hotels.com | Marta Vidal |
| H10 Catalunya Plaza "Boutique hotel" | comercial.hme@h10hotels.com | Ivette Ferrer |
| H10 Universitat**** | comercial.hu@h10hotels.com | Clara Gamí |
| H10 Art Gallery ****s | comercial.hag@h10hotels.com | Marta Mestre |
| H10 Montcada "Boutique hotel" | comercial.hm@h10hotels.com | Marta Ponsirenas |
| H10 Port Vell ****s | comercial.hm@h10hotels.com | Marta Ponsineras |
| H10 Urquinaona Plaza **** | comercial.hup@h10hotels.com | Meritxell Ferrando |
| H10 Metropolitan ****s | comercial.hme@h10hotels.com | Ivette Ferrer |
| H10 Cubik ****s | comercial.hck@h10hotels.com | Victor Juanto |
| H10 Casa Mimosa ****s | comercial.hmi@h10hotels.com | Elena Bustamante |
| The One Barcelona by H10hotels****GL | elena.bustamante@hotelstheone.com | Elena Bustamante |
| H10 Villa De La Reina **** | comercial.hvr@h10hotels.com | Mayra Guerrero |
| H10 Tribeca **** | comercial.hrt@h10hotels.com | Luís Ortiz |
| H10 Puerta de Alcalá **** | comercial.hal@h10hotels.com | Laura Montes |
| H10 Corregidor "Boutique hotel" | comercial.hco@h10hotels.com | Esther Luque |
| H10 Berlin Ku'damm**** | sales.hbk@h10hotels.com | Bjoern Seidel |
| H10 Roma Città**** | sales.hrc@h10hotels.com | Daniela Lamberti |
| H10 London Waterloo**** | sales.hlw@h10hotels.com | Nerea Núñez |
| H10 Duque De Loulé****s"Boutique Hotel" | sales.hdl@h10hotels.com | Francisco Sant'Anna |

PERSONAS DE CONTACTO:

Daniel Borrego
Romà Rodríguez
Sonia Machado

daniel.borrego@h10hotels.com
corporate@h10hotels.com
corporate.mad@h10hotels.com

Móvil. 690 862 906
Móvil. 690 862 928
Móvil. 628 813 267